

SECCIONES TIPO DE PROYECTO

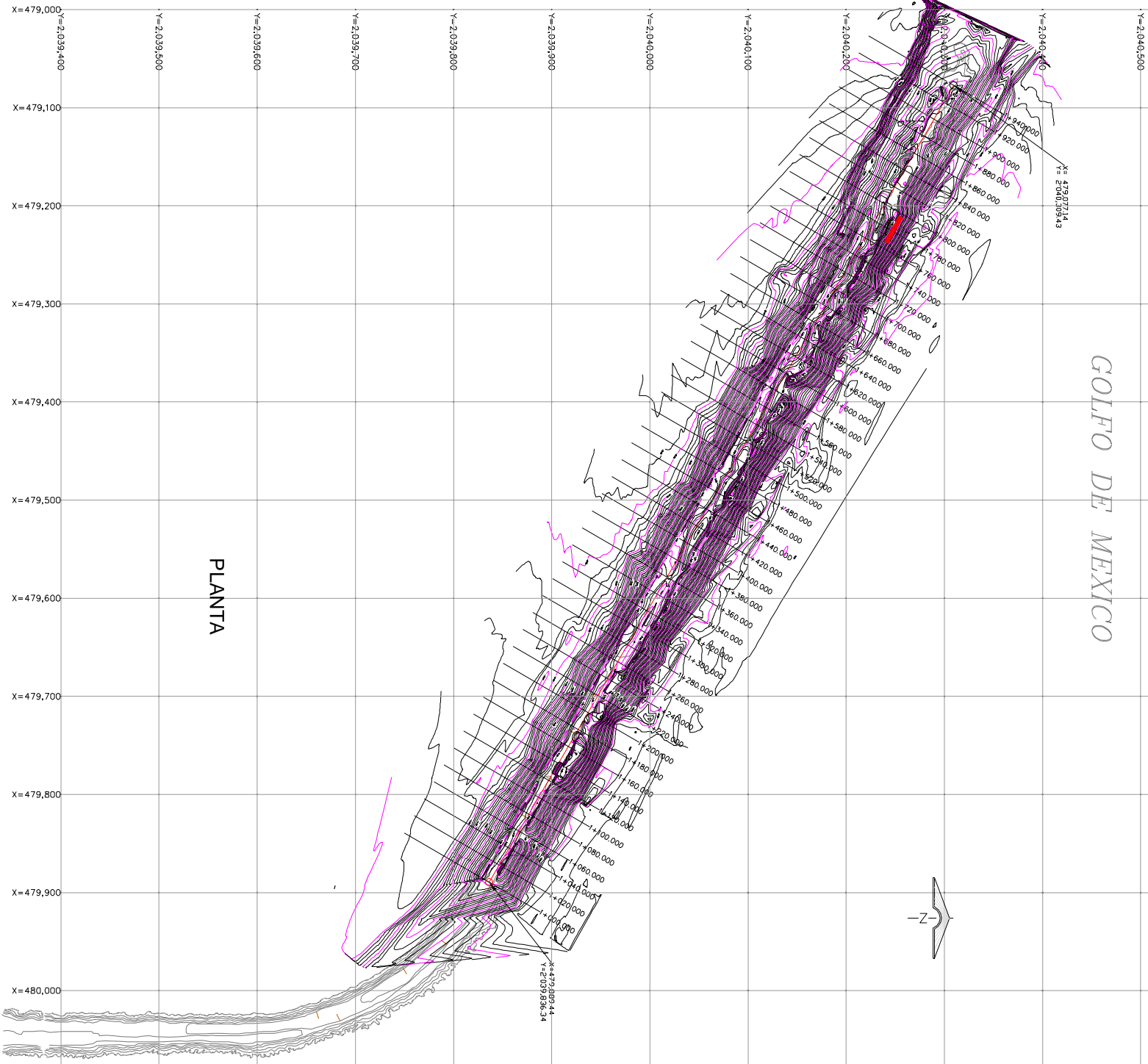

PLANTA

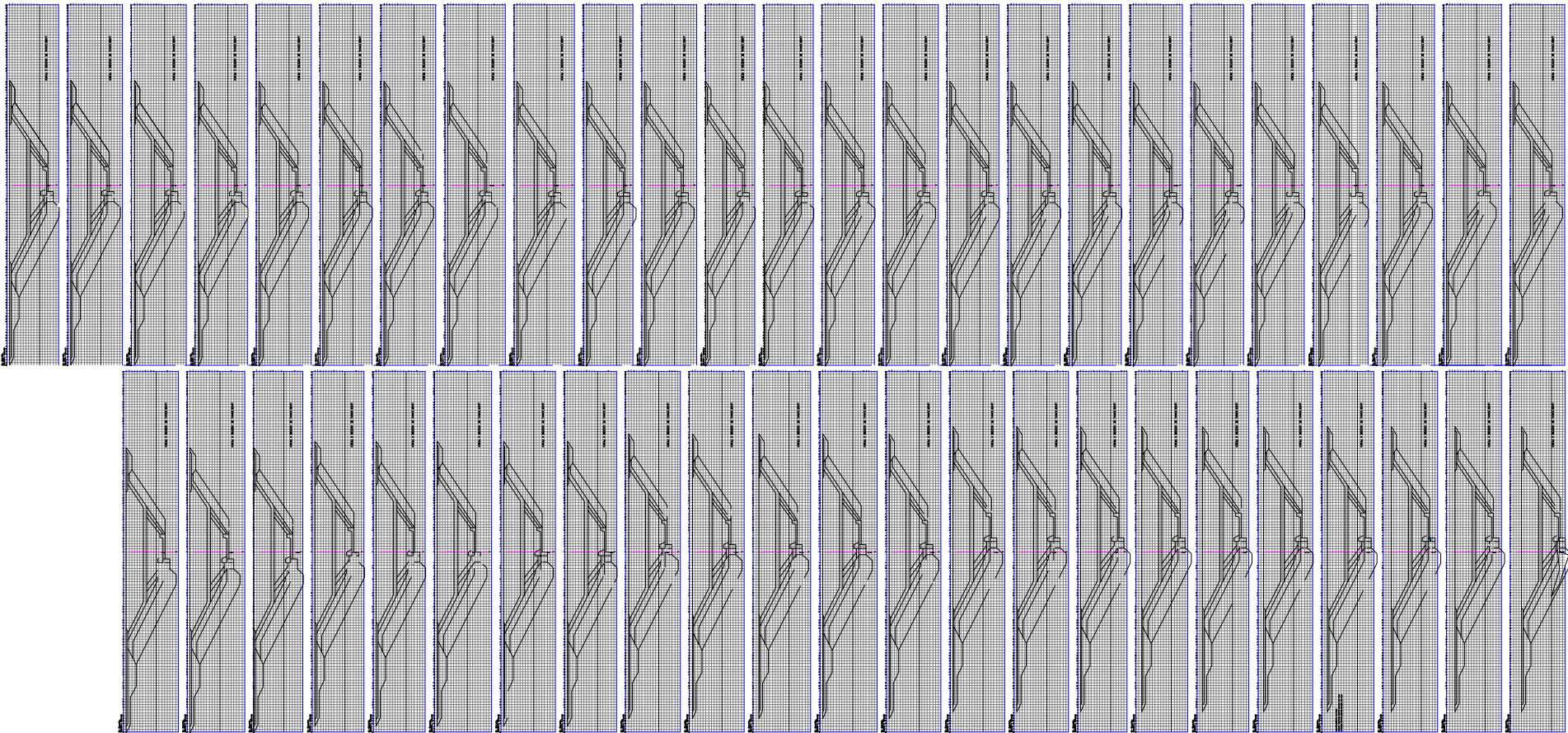
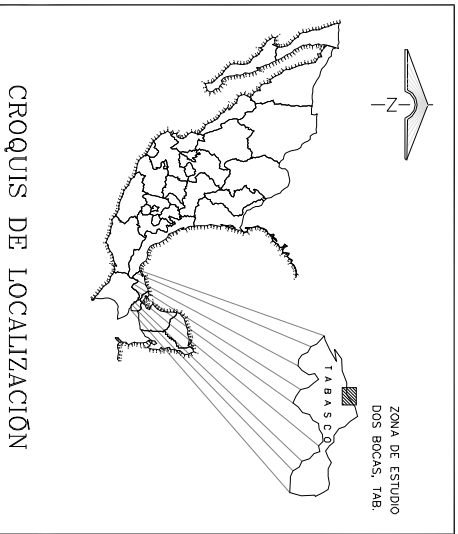

CROQUIS DE LOCALIZACIÓN

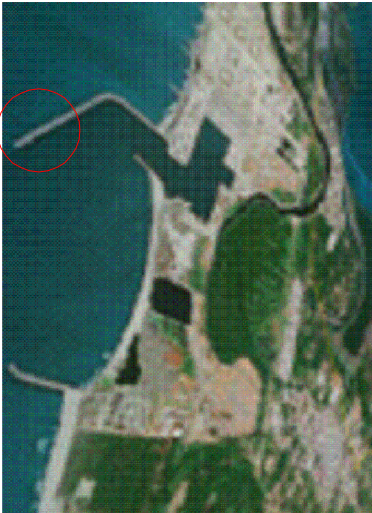

NOTAS:

1. EL NORTE CONSIDERADO ES EL ASTRONÓMICO.
2. LAS PROFUNDIDADES ESTÁN EN METROS Y REFERIDAS AL NIVEL DE BAJAMAR MEDIA (N.B.M.), CON ELEVACIÓN 3.461 m.
3. EL SISTEMA DE COORDENADAS UTM, ESTÁ REFERIDO AL ELSPOIDE WGS-84.
4. LAS ELEVACIONES Y ACOTACIONES ESTÁN EN METROS.

SIMBOLOGÍA:

- TERRENO NATURAL
- CURVA DE NIVEL A CADA 0.50 m
- CURVA DE NIVEL A CADA 2.00 m

REVISÓ:	ING. ALBERTO SÁNCHEZ JUÁREZ
REVISÓ:	SUBGERENCIA TÉCNICA DE PROYECTOS
ELABORÓ:	ARO. ALVARO OSORIO GARCÍA
ELABORÓ:	DEPARTAMENTO DE PLANEACIÓN
COORDINACIÓN DE MANTENIMIENTO:	ARO. DEYSI GUADALUPE GALLEGOS PALMA

APROBÓ:	ADMINISTRACIÓN PORTUARIA INTEGRAL DE DOS BOCAS, S.A. DE C.V.
APROBÓ:	COORDINACIÓN GENERAL DE PUERTOS Y MARINA MERCANTE
APROBÓ:	GOBIERNO DEL ESTADO DE TABASCO

PLANOS COMPLEMENTARIOS
APROBÓ: ING. TOPÓ. 01/18
APROBÓ: ING. TOPÓ. 01/18
APROBÓ: ING. TOPÓ. 01/18
APROBÓ: ING. TOPÓ. 01/18
APROBÓ: ING. TOPÓ. 01/18
APROBÓ: ING. TOPÓ. 01/18

ARCHIVO:	ESCALA:	FECHA:	PLANO NO.
APROBÓ: ING. TOPÓ. 01/18	INDICADA	OCTUBRE 2014	APROBÓ: ING. TOPÓ. 01/14

PUERTO DE DOS BOCAS, TABASCO
LEVANTAMIENTOS TOPOGRÁFICOS DE CONTROL
EN ROMPEOLAS ESTE